Propositions pour les vidéos projections de 2018 à la salle des fêtes de VENSAC

Les 16 février, 20 avril, 15 juin, 21 septembre,19 octobre et 16 novembre

Théâtre			
T1	La Facture	Jacqueline Maillan, Jean Barney, Viviane Gosset, Julien Bertheau ...	2 h 00
T2	La chambre mandarine	Marthe Mercadier, Michel Roux, Jean Raymond, Edward Sanderson ...	1 h 44
T3	La dame de chez Maxim's	Francis Perrin, Henry Guibet, Sophie Forte, Jean François Dérec ...	1 h 49
T4	De doux dingues	Maria Pacôme, Jean Le Poulain, Georges Descrières, ...	2 h 00
T5	Un beau Salaud	Bernard Tapie, Natacha Amal, Pascale Roberts ...	2 h 01
T6	Sentiments provisoires	Pierre Arditi, Sylvie Testud, François Berléant ...	1 h 42

Musique			
M 1	Patrick Bruel	Place des grands hommes, voulez vous, casser la voix ...	2 h 30
M 2	Pierre Bachelet (2005)	30 ans de carrière, concert au casino de Paris	2 h 00
M 3	Mr. Eddy à Bercy (1997)	18 chansons, La dernière séance, couleur menthe à l'eau ...	1 h 15
M 4	Tom Jones (2000)	Les grands succès, plus de 40 titres de l'artiste	2 h 00
M 5	Nina Simone (1976)	Live at Montreux : Ne me quitte pas, My babe just care for me ...	1 h 00
M 6	Dalida Eternelle(2000)	Salma ya alama, pour ne pas vivre seule, Besame mucho ….	1 h 40
M 7	José Carréras (2002)	Concert de Pâques : Le pain des anges, Alléluia ...	1 h 45
M 8	Emile et Images (2001)	À l'Olympia : Laisser nous chanter, Noir sur blanc, le cœur en exil ...	1 h 30

Comédie			
C1	Les grands duos comiques	Les meilleurs duos comiques de 1950 à nos jours ….	2 h 00
C2	Free Dance (2016)	Danse : Keenam Kampa, Nicholas Galitzine, Jane Seymour ...	1 h 37
C3	Ils s'aiment depuis 20 ans	Muriel Robin, Michèle Laroque, Pierre Palmade *Possibilité de le passer en 2 séances*	4 h 30
C4	La flute enchantée	Joseph Kaiser, Amy Carson René Pape ...	2 h15

Merci de bien vouloir choisir 6 propositions parmi :

T : 1 à 6	**M : 1 à 8**	**C : 1 à 4**

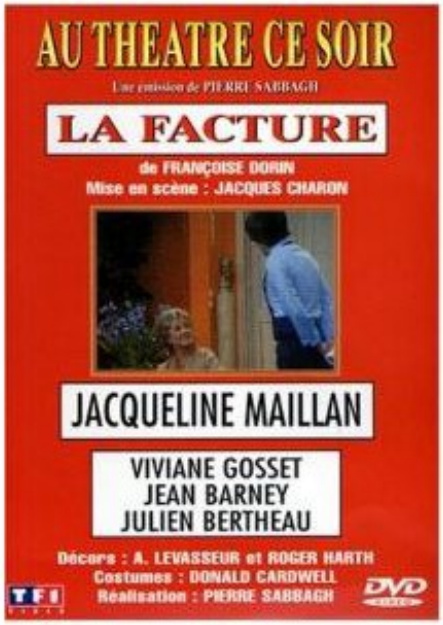

T 1

La Facture

Réalisateur Pierre Sabbagh

Acteurs Viviane Gosset, Jean Barney, Jacqueline Maillan, Julien Bertheau, Denise...

Durée 2 h 00 min

Date de sortie 9 mai 2001

Genres Spectacle, Théâtre

Résumé Noëlle Alban est une femme à qui tout, depuis sa naissance, sourit. C'est une "chanceuse", c'est une veinarde , mais c'est une veinarde qui s'inquiète. Elle s'inquiète parce que, selon la "Théorie des Compensations" d'Azaïs, elle devra ensuite payer et supporter une égale période de malchance. Impressionnée par cette idée, Noëlle, pour se débarrasser de cette dette morale envers le destin, décide de se provoquer, à elle-même, des ennuis. Mais elle échouera dans toutes ses tentatives et elle finira par se résigner au bonheur en pensant qu'elle le paiera, désormais, à chaque minute par peur de le perdre.

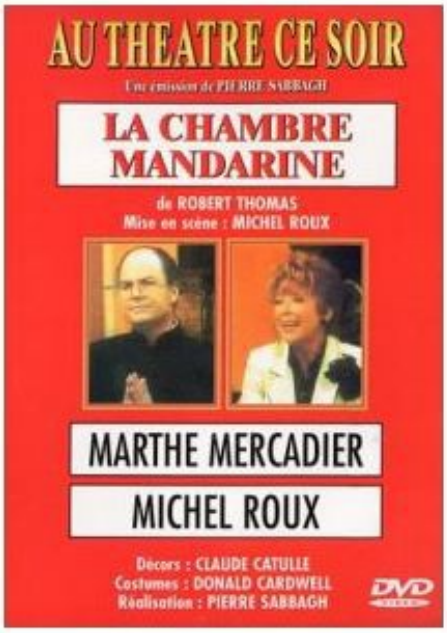

T 2

La Chambre Mandarine

Réalisateur Pierre Sabbagh

Acteurs Marthe Mercadier, Michel Roux, Jean Raymond, Edward Sanderson, Jean-...

Durée 1 h 44 min

Date de sortie 18 juillet 2001

Genres Spectacle, Théâtre

Résumé Un garçon d'étage se souvient : c'est la petite histoire d'une chambre d'hôtel près de la gare Saint-Lazare. Nous sommes dans la "Chambre Mandarine", surchargée de décorations chinoises, fleurs de lotus et pagodes miniaturisées. Y séjournent les clients les plus hétéroclites, tous plus étranges les uns que les autres , certains proches des personnages de Feydeau, dautres d'Agata Christie. Une des clientes, qui se dit richissime héritière au Pays du Soleil Levant, provoque les confidences du patron de lhôtel. En fait, il s'agit d'un policier en jupons !

T 3

La dame de chez Maxim's

Réalisateur Georges Feydeau

Acteurs Francis Perrin, Henri Guybet, Sophie Forte, Jean-François Dérec, Marcel P...

Durée 1 h 49 min

Date de sortie 1 avril 1933

Genres Comédie, Théâtre

Résumé Un soir, chez Maxim, l'honorable et tranquille docteur Petypon sort de son ordinaire paisible et se laisse aller à boire plus que de raison. À son réveil, le lendemain, vers midi, il découvre à ses côtés une charmante créature dont la vertu est incontestablement plus petite que celle de la sourcilleuse Mme Petypon. Petypon ébahi découvre qu'il lui faut maintenant se débarrasser de la belle dormeuse, qui n'est autre que la môme Crevette, célèbre danseuse du Moulin-Rouge. Rien ne sera plus difficile, surtout que Mme Petypon, qui ne doit en aucun cas découvrir les écarts de son époux, a décidé de rentrer plus tôt que prévu...

T 4

De doux dingues

Réalisateur Pierre Sabbagh

Acteurs Maria Pacôme, Poulain Jean Le, Georges Descrieres

Durée 2 h 00 min

Date de sortie 16 mai 2007

Genres Spectacle, Théâtre

Résumé Après avoir épousé une femme charmante, mais fantaisiste, un homme découvre que celle qu'il aime est mère de trois enfants, grand-mère, deux fois veuve et divorcée. Brusquement nanti d'une famille encombrante et quelque peu originale, il réussira, à la suite de nombreuses péripéties, à faire le bonheur de tous. Pièce de 1972.

T 5

Un beau salaud

Réalisateur Jean-Luc Moreau

Acteurs Bernard Tapie, Natacha Amal, Bunny Godillot, Pascale Roberts, Nathalie H...

Durée 2 h 01 min

Date de sortie 11 avril 2007

Genres Spectacle, Théâtre

Résumé François Dumoulin, un Don Juan baratineur et menteur, parvient à jongler entre Catherine, une épouse qu'il s'apprête à quitter, Barbara, une maîtresse dépressive, Mado, une ex trop maternelle, et Léa, une nouvelle conquête. Jusqu'au moment où les quatre femme décident de lui tenir tête, le jour de son anniversaire. La petite fête tourne rapidement à l'aigre...

T 6

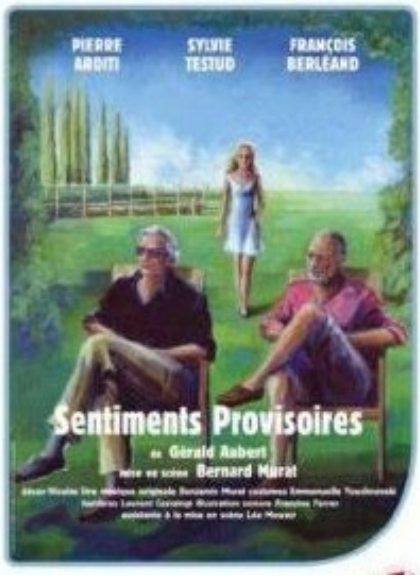

Sentiments Provisoires

Réalisateur Bernard Murat

Acteurs Pierre Arditi, Sylvie Testud, François Berléand

Durée 1 h 42 min

Date de sortie 21 juillet 2010

Genres Théâtre, Romance

Résumé Une jeune femme annonce à l'homme avec lequel elle vit depuis dix ans qu'elle le quitte... et qu'elle le quitte pour son meilleur ami. Mais est-ce si facile de briser un couple et de perdre un ami ?...

Patrick Bruel Live

M1

Réalisateur —

Acteurs —

Durée 2 h 30 min

Date de sortie —

Genres Spectacle, Musique

Résumé Voulez-vous, Place des Grands Hommes, J'te l'dis quand même, Casser la voix, Tout s'efface, Décalé...

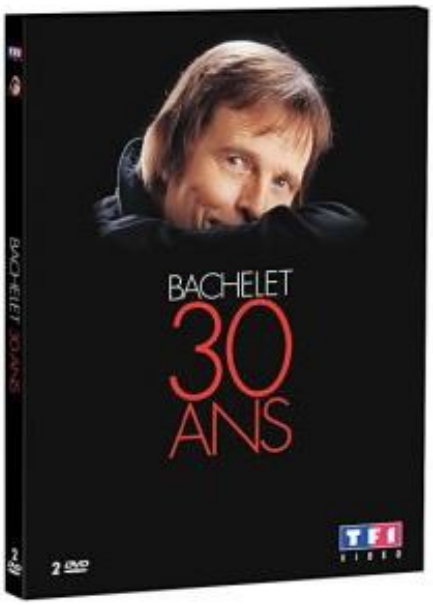

Pierre Bachelet : 30 ans de carrière

M2

Réalisateur —

Acteurs Pierre Bachelet

Durée 2 h 00 min

Date de sortie 9 juillet 2005

Genres Musique

Résumé Ce concert hommage retrace les 30 ans de carrière de Pierre Bachelet. Proche de son public et notamment des gens du Nord à qui il avait dédié son premier grand succès, "Les Corons", Pierre Bachelet a su rester un homme simple et populaire. Loin des feux de la rampe, cet homme discret s'est toujours senti à l'aide sur scène, proche des gens venus l'écouter.

Contenu du disc 1 :
-Le concert au Casino de paris (2 heures environ)
Contenu du disc 2 :
-Pierre Bachelet en 1ère partie de Patrick Sébastien en 1975 (25 min environ)
-La découverte de Pierre Bachelet : Patrizia (2 de ses chansons enregistrées au Casino de Paris)
-Galerie photos
-Textes chansons (Partie Rom)

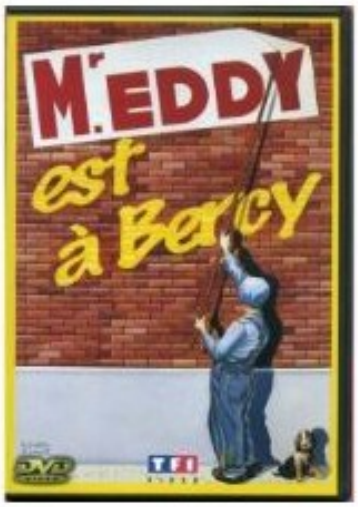

Mr. Eddy est à Bercy (Bercy 97)

M3

Réalisateur —

Acteurs Eddy Mitchell

Durée 1 h 15 min

Date de sortie 1 janvier 1999

Genres Spectacle, Musique

Résumé 18 chansons d'Eddy Mitchell : couleur menthe à l'eau, Be bop a lula, la dernière séance...

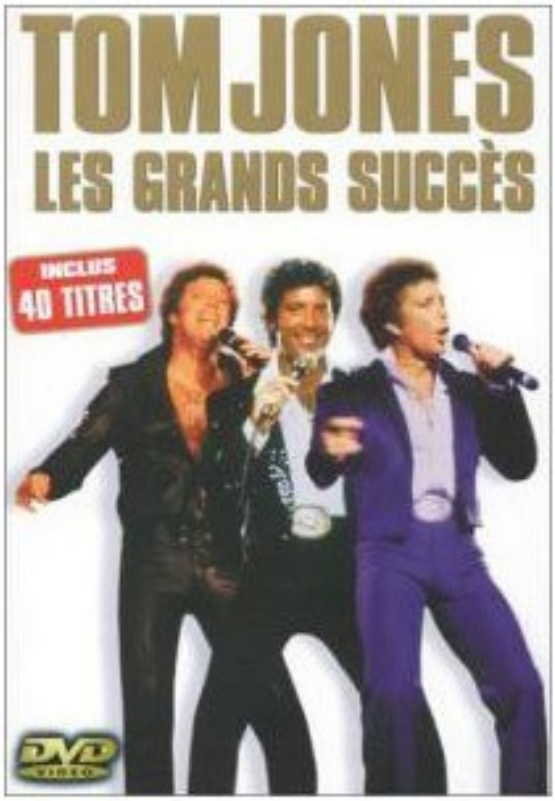

Tom Jones : Les Grands succès

M4

Réalisateur —

Acteurs Tom Jones

Durée 2 h 00 min

Date de sortie 6 juillet 2000

Genres Musique

Résumé Plus de 40 titres de l'artiste !

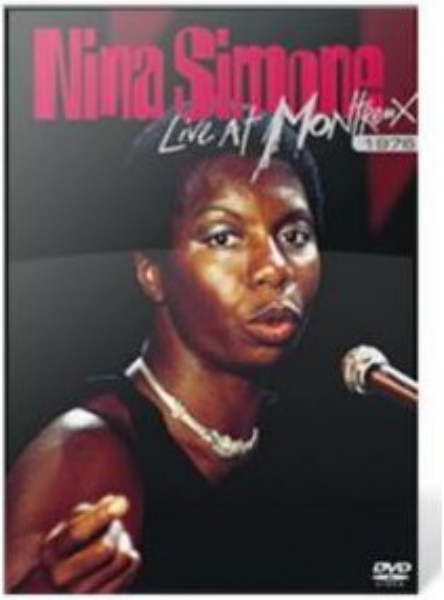

Nina Simone : Live at Montreux 1976

M5

Réalisateur —

Acteurs —

Durée 1 h 00 min

Date de sortie 1 janvier 1976

Genres Spectacle, Musique

Résumé L'immense Nina Simone sur la scène du festival de Montreux... 12 chansons: Ne me quitte pas, my babe just care for me...

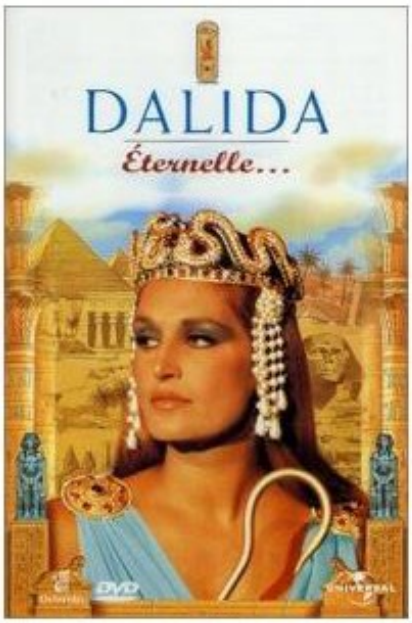

Dalida : Éternelle...

M6

Réalisateur Gilbert Namiand

Acteurs Dalida

Durée 1 h 40 min

Date de sortie 19 septembre 2000

Genres Musique

Résumé Dalida, star de légende. La plus grande chanteuse populaire française. Plus de 120 millions de disques vendus dans le monde... Retrouvez ses plus grands clips. Clips vidéo : 1. Jusqu'au bout du rêve 2. Il venait d'avoir 18 ans 3. Salma Ya Salama 4. Pour ne pas vivre seul 5. Lambeth Walk 6. Génération 78 7. Les enfants du Pirée 8. Monday, Tuesday (laissez-moi danser) 9. Finie la comédie 10. Rio Do Brazil 11. Je suis toute les femmes 12. Tico Tico 13. A ma manière 14. Comme disait Mistinguett 15. Danza 16. Besame mucho 17. Je suis malade 18. Il faut danser reggae 19. Gigi L'amoroso 20. Le jour le plus long 21. Avec le temps

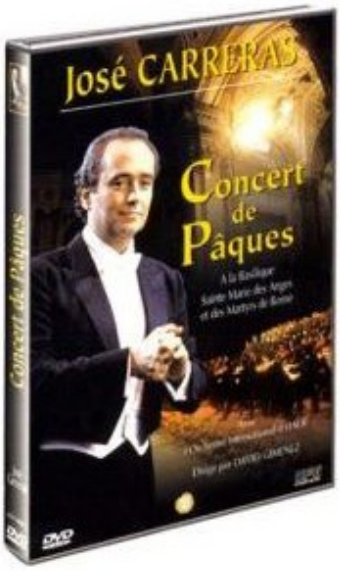

José Carreras : Concert de Pâques

M7

Réalisateur Enrico Castiglione

Acteurs José Carreras, Orchestre Symphonique des Anges et des Martyrs de Rome...

Durée 1 h 45 min

Date de sortie 19 mars 2002

Genres Musique, Spectacle

Résumé A l'occasion du concert du jubilé à Rome, José Carreras dans une interprétation éblouissante des plus grands morceaux classiques de Bach, Haendel et Schubert... Programme : 1. "Aria" Suite n° 3 en ré, Johann Sebastian Bach 2. "Ecce Panis Angelorum", Johann Sebastian Bach 3. "Le pain des anges", Johann Sebastian Bach 4. "Alléluia", Georg Friedrich Haendel 5. "Pietà Signore", Alessandro Stradella 6. "Mille chérubins", Franz Schubert 7. "Preghiera", Fermin Maria Alvarez 8. "Ave Verum Corpus", Wolfgang Amadeus Mozart 9. "Le pain des anges", César-Auguste Franck 10. "La Virgen lava pañales" 11. "Ave Maria", Pietro Mascagni 12. "Judex", Charles Gounod 13. "Sancta Maria", Flavio Colusso 14. "Agnus Dei", Georges Bizet 15. "Notre père qui êtes aux cieux", Andrew Lloyd Webber 16. "T'estimo", Edward Grieg 17. "Ave Maria", Pietro Mascagni

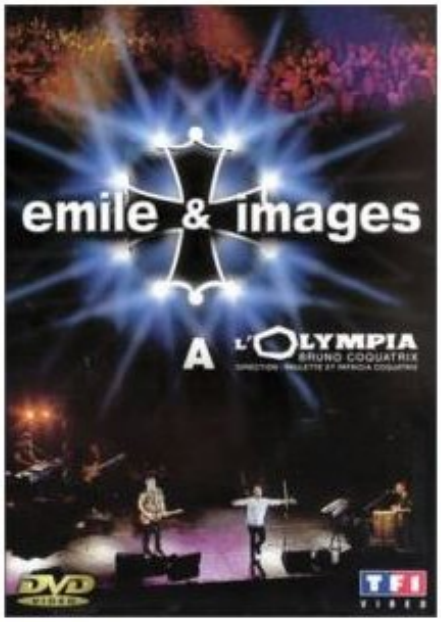

Émile & Images à l'Olympia

M8

Réalisateur —

Acteurs —

Durée 1 h 30 min

Date de sortie 17 janvier 2001

Genres Musique, Spectacle

Résumé Intro – Laissez nous chanter – Corps à corps – Rio de janvier – Noir sur blanc – Plus près des étoiles – L'enfant des rizières – Le train de mes souvenirs – Tropicana – Quand la musique tourne – Djiny tack – Fou – Calicoba – Solo Jean-Louis – Maîtresse – Les démons de minuit – Capitaine abandonné – Amour trop loin – Medley : Ville de lumière / Le coeur en exil

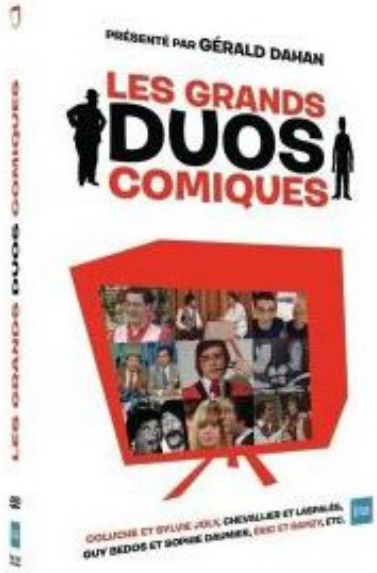

Les Grands Duos Comiques

C1

Réalisateur —

Acteurs —

Durée 2 h 00 min

Date de sortie 21 octobre 2015

Genres Spectacle, Comédie, Documentaire

Résumé Les meilleurs duos comiques de 1950 à aujourd'hui, présentés par Gérald Dahan. Parmi eux : Coluche et Sylvie Joly, Pierre Dac et Francis Blanche, Raymond Devos et Fernand Raynaud, Guy Bedos et Sophie Daumier, Chevallier et Laspalès...

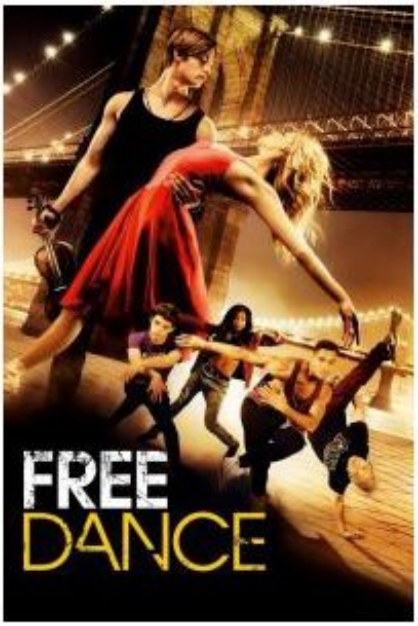

Free Dance

C2

Réalisateur Michael Damian

Acteurs Keenan Kampa, Nicholas Galitzine, Jane Seymour, Sonoya Mizuno, Paul Fr...

Durée 1 h 37 min

Date de sortie 8 avril 2016

Genres Drame, Musique, Romance

Résumé À New York vivent Ruby, une jeune danseuse classique américaine et Johnnie, un violoniste britannique qui gagne quelques dollars en jouant dans le métro. Tout les sépare mais un jour ils vont se rencontrer à l'occasion d'une battle de hip-hop dans laquelle différents mondes musicaux vont s'entrechoquer.

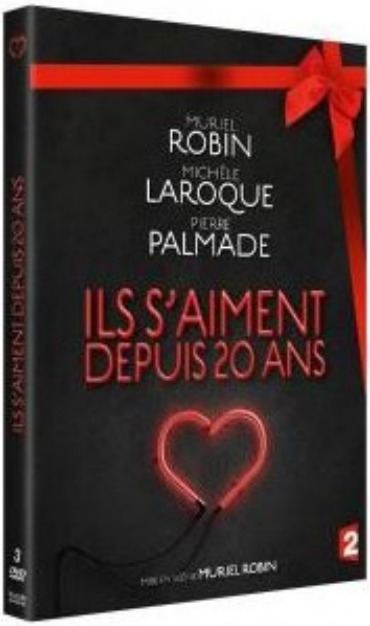

Ils s'aiment depuis 20 ans

C3

Réalisateur —

Acteurs Muriel Robin, Michèle Laroque, Pierre Palmade

Durée 4 h 30 min

Date de sortie 10 mai 2017

Genres Spectacle, Comédie

Résumé En 2016, Michèle Laroque et Pierre Palmade ont fêté les 20 ans de leur couple sur scène. Une occasion unique de se réunir une dernière fois pour interpréter une sélection de sketches de leurs trois spectacles : Ils s'aiment, Ils se sont aimés et Ils se re-aiment. Il n'était pas envisageable de fêter cet événement sans la participation, en tant que comédienne cette fois, de Muriel Robin, déjà co-auteur et metteur en scène de Ils s'aiment et Ils se sont aimés et de ce spectacle anniversaire exceptionnel !

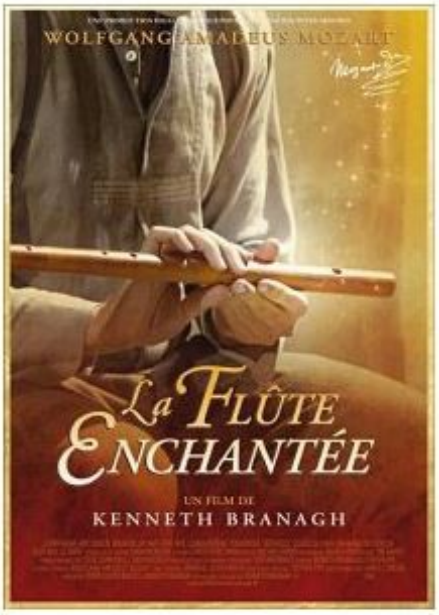

La Flûte enchantée

C4

Réalisateur Kenneth Branagh

Acteurs Joseph Kaiser, Amy Carson, René Pape, Lyubov Petrova, Benjamin Jay Da...

Durée 2 h 15 min

Date de sortie 7 septembre 2006

Genres Comédie, Drame, Musique

Résumé A la veille de la Première Guerre mondiale, Tamino, en quête d'amour, de paix et de lumière, s'engage dans un dangereux périple. En compagnie de ses hommes paralysés par l'angoisse, il attend l'ordre de partir au combat.Au cours du chaos qui s'ensuit, Tamino se retrouve projeté dans un univers crépusculaire, entre rêve et cauchemar, où trois infirmières militaires lui sauvent la vie... Lorsque Papageno, gardien des canaris utilisés pour détecter la présence de gaz dans les tranchées, apparaît en prétendant avoir sauvé Tamino, les Soeurs décident de les envoyer sur une mission périlleuse.Ils doivent retrouver la trace de Pamina, la ravissante fille de la Reine de la Nuit, enlevée par le redoutable seigneur Sarastro.Deux jeunes gens qui s'aiment parviendront-ils à influer sur le sort des nations et la vie de millions d'êtres humains ?